DISTRIBUIÇÃO ESPACIAL DO IMPACTO DA REDUÇÃO DE RESERVA LEGAL (ART. 12, LEI 12.651/2012) NOS MUNICÍPIOS DO PARÁ.

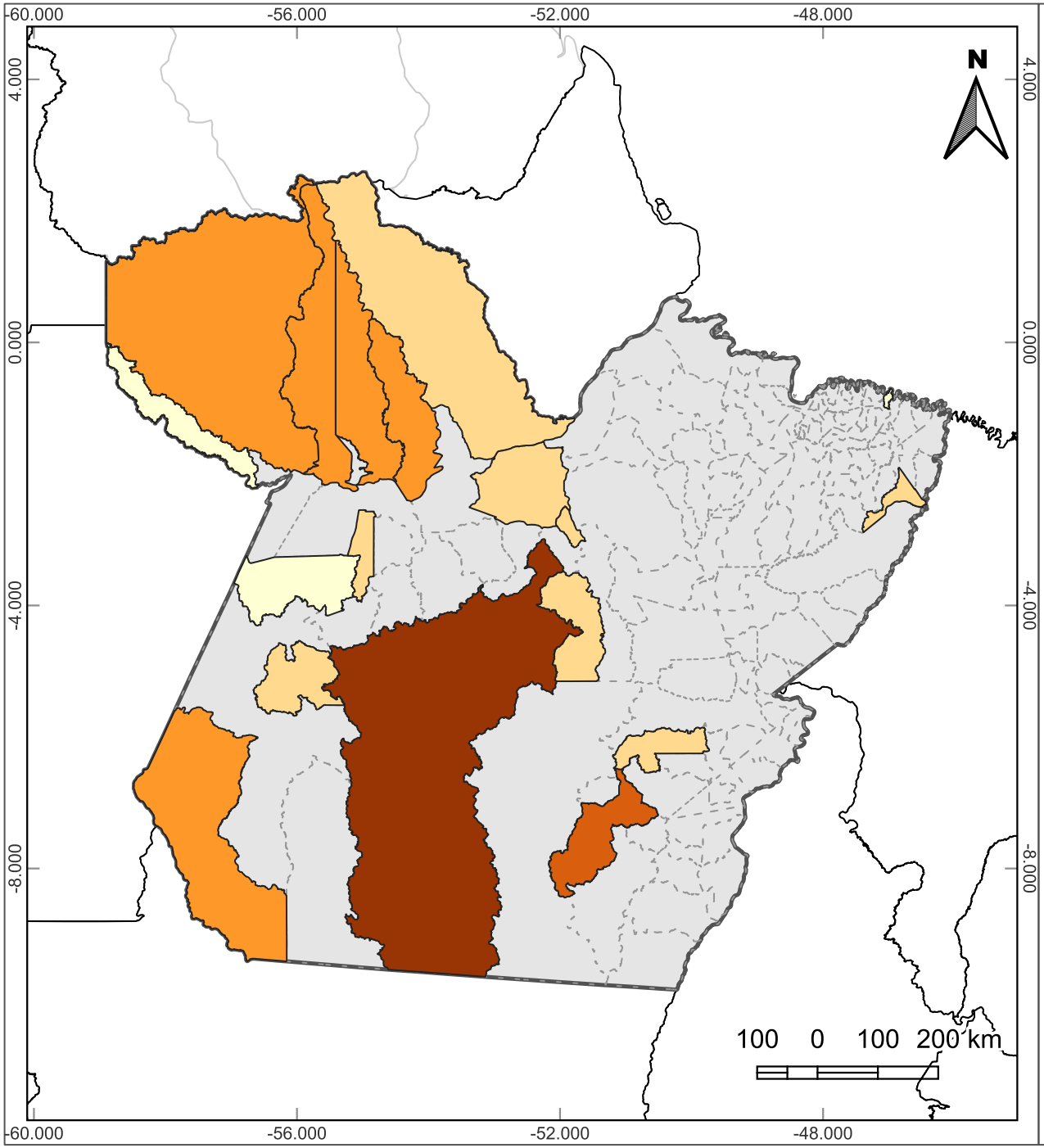

MAPA DE LOCALIZAÇÃO

LEGENDA

Potencial de Regularização Ambiental por Município (ha)

- 0 - 5000
- 5000 - 20000
- 20000 - 50000
- 50000 - 100000
- 100000 - 790304

Localização

- Limites Municipais - PA
- Estado do Pará
- Brasil
- America do Sul

Elaboração: Núcleo de Geotecnologias (NGEO/IDEFLOR-Bio)
Datum: SIRGAS 2000 (EPSG:4674)
Elaboração: Núcleo de Geotecnologias (NGEO/IDEFLOR-Bio)
Fontes: Dados cadastrais: SICAR-PA (SEMAS-PA); Malha municipal: IBGE (2022); Validação temporal: MapBiomas (Coleção 9).

Núcleo de Geotecnologias Ideflor-bio

Ideflor-bio